



**FICHA DE VALORACION INDIVIDUAL**  
**BIENES DE INTERES CULTURAL - BOGOTA D.C.**  
**DEPARTAMENTO ADMINISTRATIVO DE PLANEACION DISTRITAL**

**Nro. FICHA :**  
8202128

**LOCALIZACION**

**UPZ :** El Refugio  
**BARRIO:** Emaús  
**MANZANA :** 12                   **PREDIO :** 8  
**DIRECCION :** Calle 72 No. 5-09  
**PROPIETARIO :** VARIOS  
**AUTOR :**  
**USO ACTUAL :** HABITACIONAL  
**Nro. PISOS :** 2 Y ALTILLO  
**ESTADO DE CONSERVACION :** REGULAR

**LOCALIDAD :** Chapinero  
**CODIGO BARRIO :** 8202  
**CHIP :** AAA0089BUTO  
  
**CODIGO CATASTRAL :**  
**MATRICULA INMOBILIARIA :**  
  
**AÑO DE CONSTRUCCION :**

**LOCALIZACION :**



**CRITERIOS DE CALIFICACION**

- Representar en alguna medida y de modo tangible o visible una o más épocas de la historia de la ciudad o una o más etapas de la arquitectura y/o urbanismo en el país.
- Ser un testimonio o documento importante en el proceso histórico de planificación o formación de la estructura física de la ciudad.
- Ser un ejemplo culturalmente importante de un tipo de edificación o conjunto arquitectónico.
- Ser un testimonio importante de la conformación del hábitat de un grupo social determinado.
- Constituir un hito de referencia urbana culturalmente significativa en la ciudad.
- Ser un ejemplo destacado de la obra de un arquitecto urbanista o de un grupo de éstos de trayectoria reconocida a nivel nacional o internacional.
- Estar relacionado con personajes o hechos significativos de la historia de la ciudad o el país.

**CARACTERISTICAS ARQUITECTONICAS**

- VOLUMETRIA:** Morfología del volumen principal, proporciones de volúmenes y relación entre éstos.
- DISTRIBUCION ESPACIAL INTERNA:** Proporción y relación de espacios interiores, circulaciones, accesos y áreas libres.
- TECNICAS CONSTRUCTIVAS:** Incluye diseño estructural, materiales constructivos.
- DISEÑO DE FACHADAS:** Composición, planos de fachada, repertorio formal, relación de llenos y vacíos, acabados.
- DECORACION:** Cornisas, molduras, portadas, zócalos, enchapes, combinación de materiales, relieves etc.

**CARACTERISTICAS URBANISTICAS**

- INTEGRACION CON EL CONJUNTO URBANO:** Implantación, relación con el paisaje circundante.
- RELACION CON LA MANZANA:** Respuesta a la forma y localización en la manzana.
- IMPLANTACION EN EL PREDIO:** Relación entre área construida y área libre y su localización dentro del predio.

**FOTOGRAFIA DEL INMUEBLE :**





FICHA DE VALORACION INDIVIDUAL  
BIENES DE INTERES CULTURAL - BOGOTA D.C.  
DEPARTAMENTO ADMINISTRATIVO DE PLANEACION DISTRITAL

Nro. FICHA :  
8202128

**CATEGORIAS**

- MONUMENTAL:**  MONUMENTAL: Bienes de Interés Cultural de Carácter Nacional.
- INTEGRAL :**  CONSERVACION INTEGRAL: Inmuebles que cuentan con valores culturales excepcionales representativos de determinadas épocas del desarrollo de la ciudad y que es necesario conservar como parte de la memoria cultural de los habitantes. Se encuentran localizados al interior de sectores de interés cultural o fuera de ellos.
- TIPOLOGICA :**  CONSERVACION TIPOLOGICA: Inmuebles que son representativos de tipos arquitectónicos de la época en que se construyeron, que poseen valores arquitectónicos, de organización espacial y de implantación predial y urbana que lo hacen parte de un contexto a conservar. En caso de encontrarse fuera de sectores de interés cultural, su valor se centra en representar un contexto ya desaparecido, que tuvo importancia en el desarrollo arquitectónico y urbanístico de la ciudad.
- RESTITUCION:**  RESTITUCION: Predios que fueron ocupados por inmuebles considerados por normas anteriores como de conservación y que en vigencia de éstas fueron demolidos (Restitución total) o intervenidos sustancialmente (restitución parcial) en contravención de las mismas.

**CRITERIOS DE VALORACION**

**CARACTERISTICAS ARQUITECTONICAS:**

El inmueble posee características propias de la arquitectura ecléctica, conocida como aquella que se produce entre 1920 y 1940, con prolongaciones tardías hasta 1950, con influencia marcada del lenguaje arquitectónico inglés, del cual retoma la cubierta inclinada y en teja cerámica, la presencia de chimeneas que se destacan de la volumetría general del inmueble, el empleo de mansardas que generan buhardillias, uso de entramados de madera o simulacros en los segundos pisos a la manera isabelina, y composiciones asimétricas en planta y volumen. Aspectos específicos: Manejo de proporción entre volúmenes y en el conjunto de la fachada en general. Modulación y verticalidad en la proporción de los vanos. Movimiento de los planos de fachada mediante retrocesos. Uso del ladrillo y superficies pañetadas como material de la fachada. Estructura de cubierta y entrepisos en madera.

**CARACTERISTICAS URBANISTICAS:**

Se conservan la morfología y tipologías presentes en el entorno inmediato y el antejardín con cerramiento, característico de los inmuebles sector, por lo cual se integra al contexto de barrio y manzana permitiendo la consolidación de la estructura urbana y morfológica del sector (Valor contextual).

**CARACTERISTICAS AMBIENTALES:**

**FOTOGRAFIA DEL CONTEXTO:**



**ALTERACIONES A LA EDIFICACION ORIGINAL VISIBLES DESDE EL EXTERIOR :**

Modificación del cerramiento de antejardín

**OTROS :**

Base cartográfica: Departamento Administrativo de Catastro Distrital. Información cartográfica: Departamento Administrativo de Planeación Distrital.





FICHA DE VALORACION INDIVIDUAL  
BIENES DE INTERES CULTURAL - BOGOTA D.C.  
DEPARTAMENTO ADMINISTRATIVO DE PLANEACION DISTRICTAL

Nro. FICHA :  
8202128

PLANIMETRIA :

OTRAS FOTOGRAFIAS :

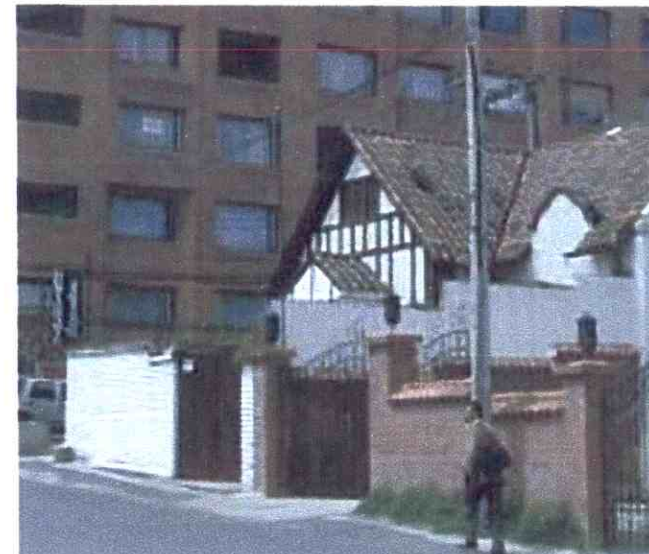

FOTOGRAFIA ARCHIVO :